

## SIERRA DE RICOTE. ALMECES POR CORTAFUEGO

Inicio de la ruta: Casa Forestal de La Calera. Voy buscando el cortafuego. Uso parte de la Senda de los Moriscos para llegar a él. El cortafuego no tiene un camino definido, pero tampoco tiene pérdida. Vamos bajo los cables de la red eléctrica. En algunos puntos cruzamos la pista forestal que usaremos para la bajada.

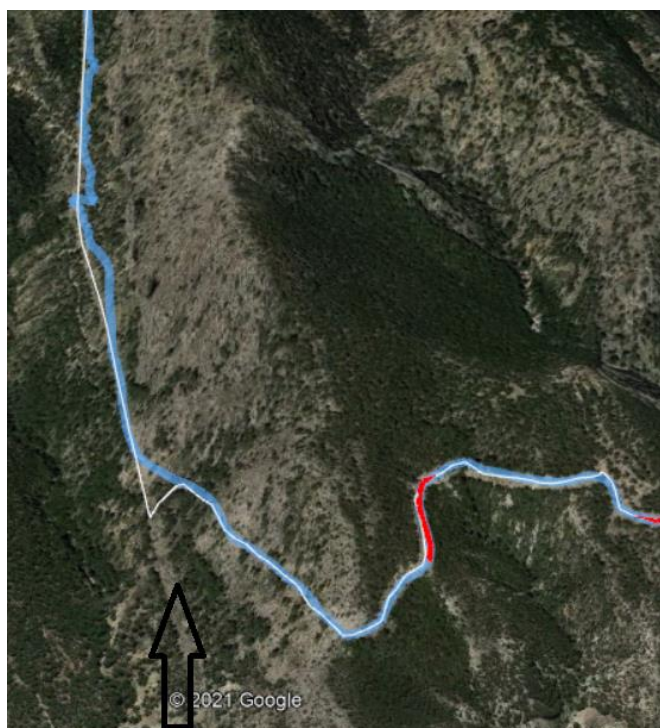

Inicio de la ruta, junto a la Casa Forestal de La Calera



Al llegar al cortafuego, iniciamos el ascenso. No hay senda definida en esa parte y vamos bajo los cables de la red eléctrica



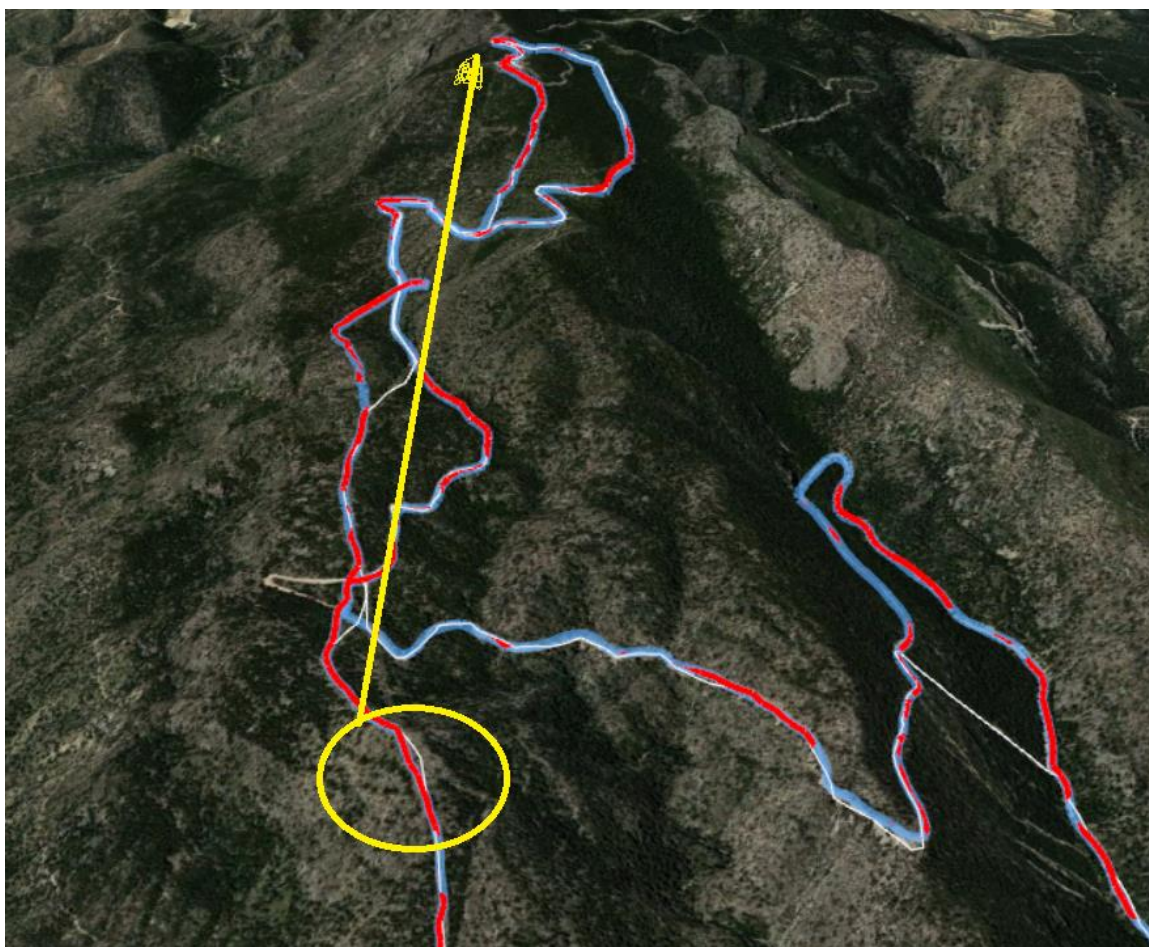

Al terminar la primera subida del cortafuego, y antes de comenzar un leve descenso, ya podremos ver el VG Almece y la senda, ahora sí, que nos llevará hasta él (también a través del cortafuego).





Iniciamos el descenso. Por no coger el asfalto, desde la cima, buscamos la senda de bajada. En ella, encontraremos un tramo, el más corto, que debemos atravesar, sin camino, para llegar a la pista que nos llevará al final de la ruta

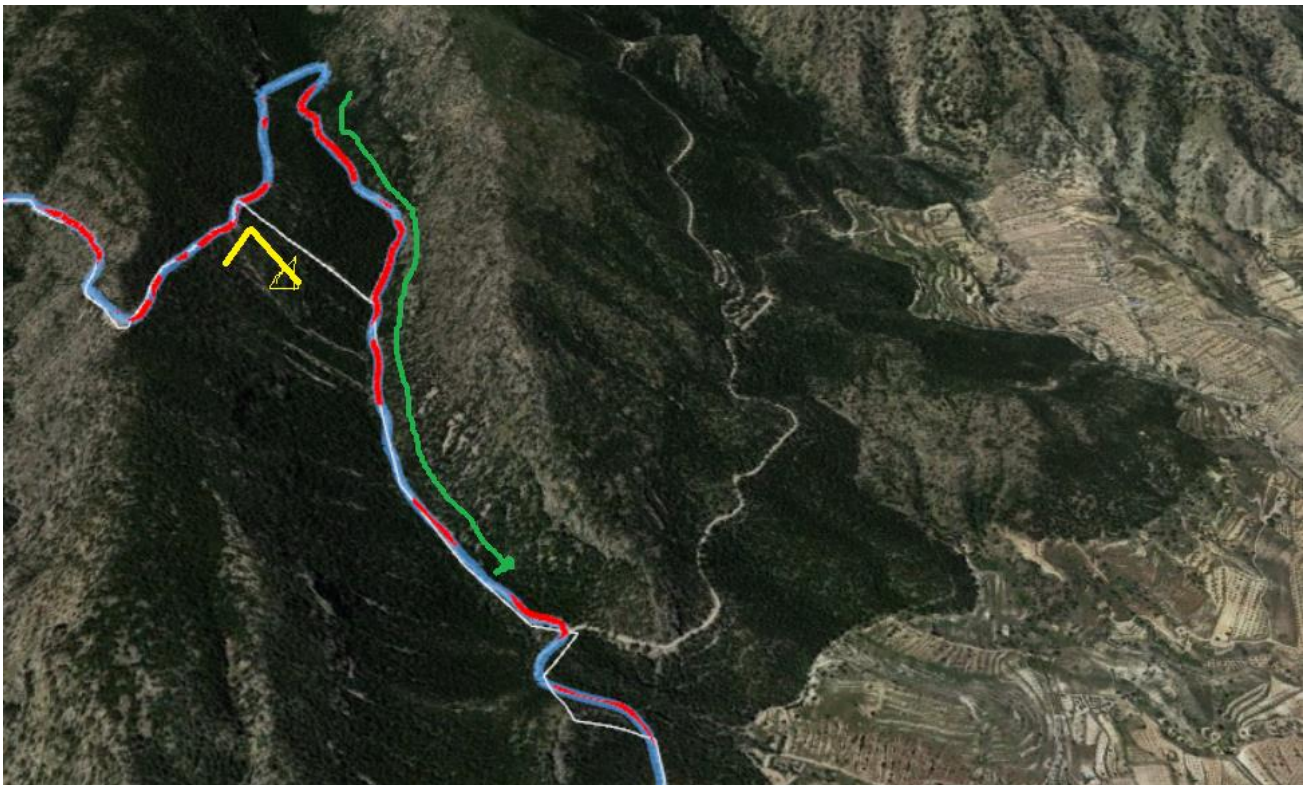

En la bajada, la idea original era usar el tramo señalado por la línea blanca, junto a la flecha amarilla, para acortar el descenso, pero al no ver una senda definida y ser la pendiente, bastante pronunciada, decidí continuar por la pista hasta el fin. El tramo verde es pista de cemento con pendiente pronunciada, que nos lleva a una bajada rápida.

### RUTA, PERFIL DE ELEVACIÓN

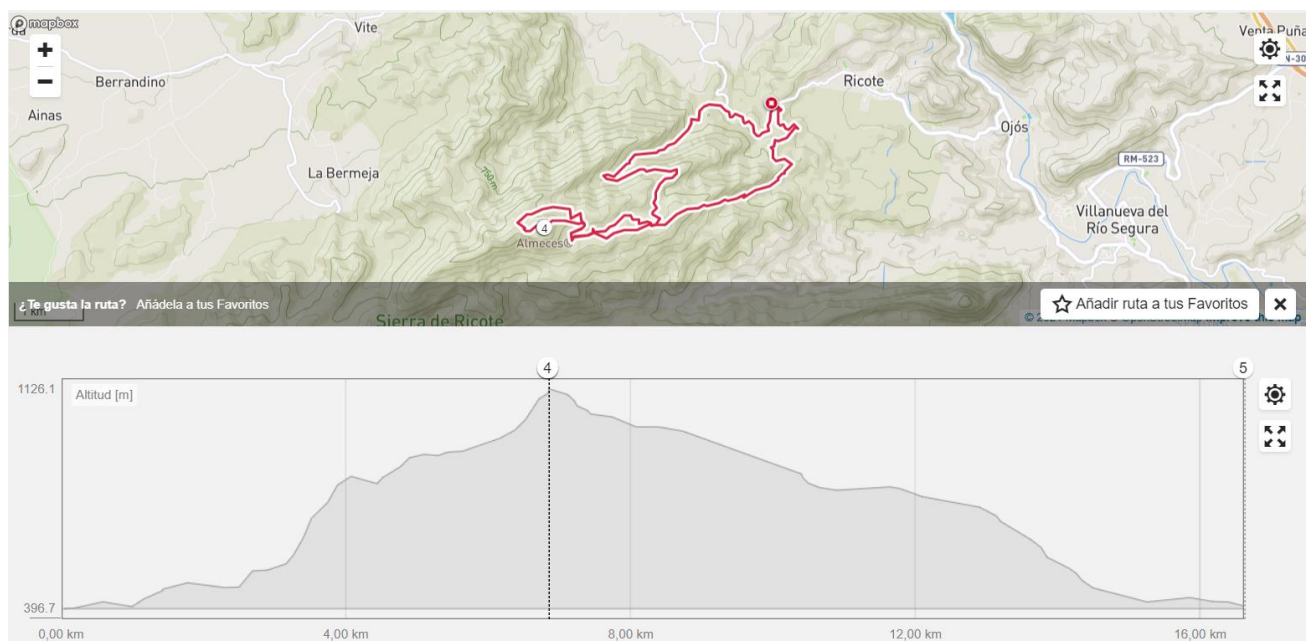

Tiempo empleado: 3h 5m

## FOTOGRAFÍAS



Indicadores del PR-MU 8 “Senda de los Moriscos-Huerta de Ricote”. El inicio de la ruta sigue parte de este PR



Pasamos junto a la Casa Forestal de la Calera





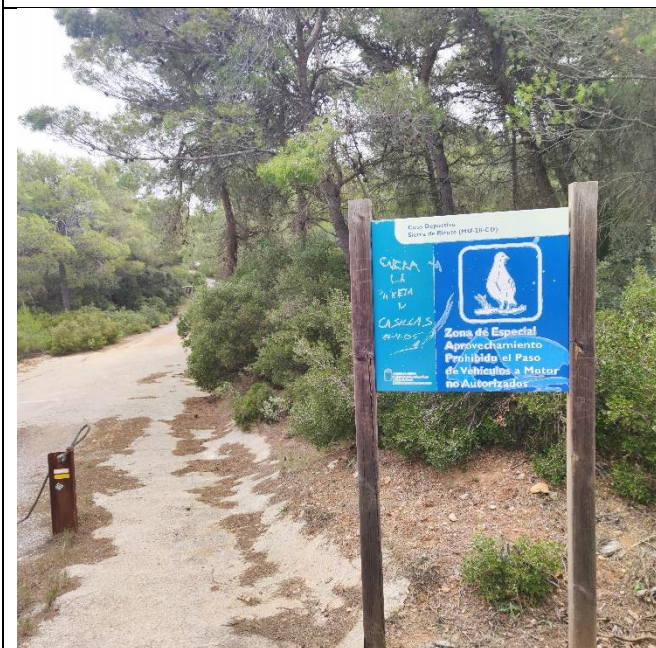
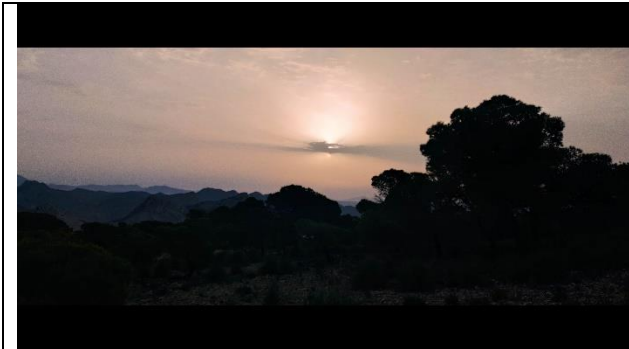

El corta fuegos es el camino elegido para esta subida. En la zona alta de la sierra, ya se divisan las antenas

Tras la carretera asfaltada, al iniciar el descenso, encontramos la pista que seguiremos hasta el final del trayecto

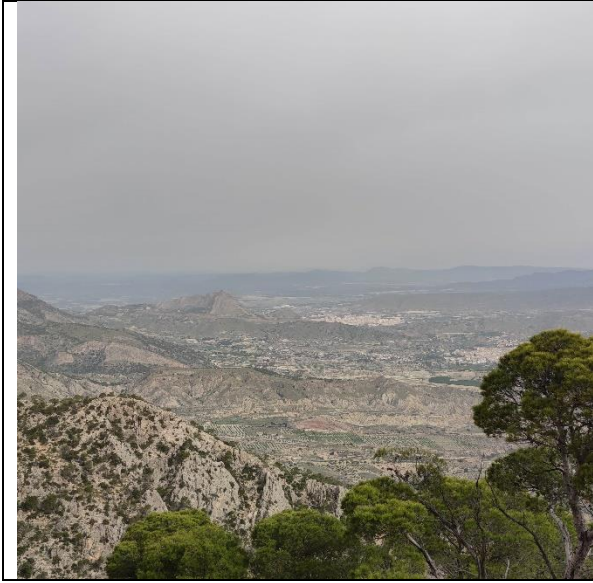

Una vista de Cieza y la Atalaya, desde la Sierra de Ricote